# TRIBUNAL DE INSTANCIA DE OVIEDO

# LLAMAQUIQUE

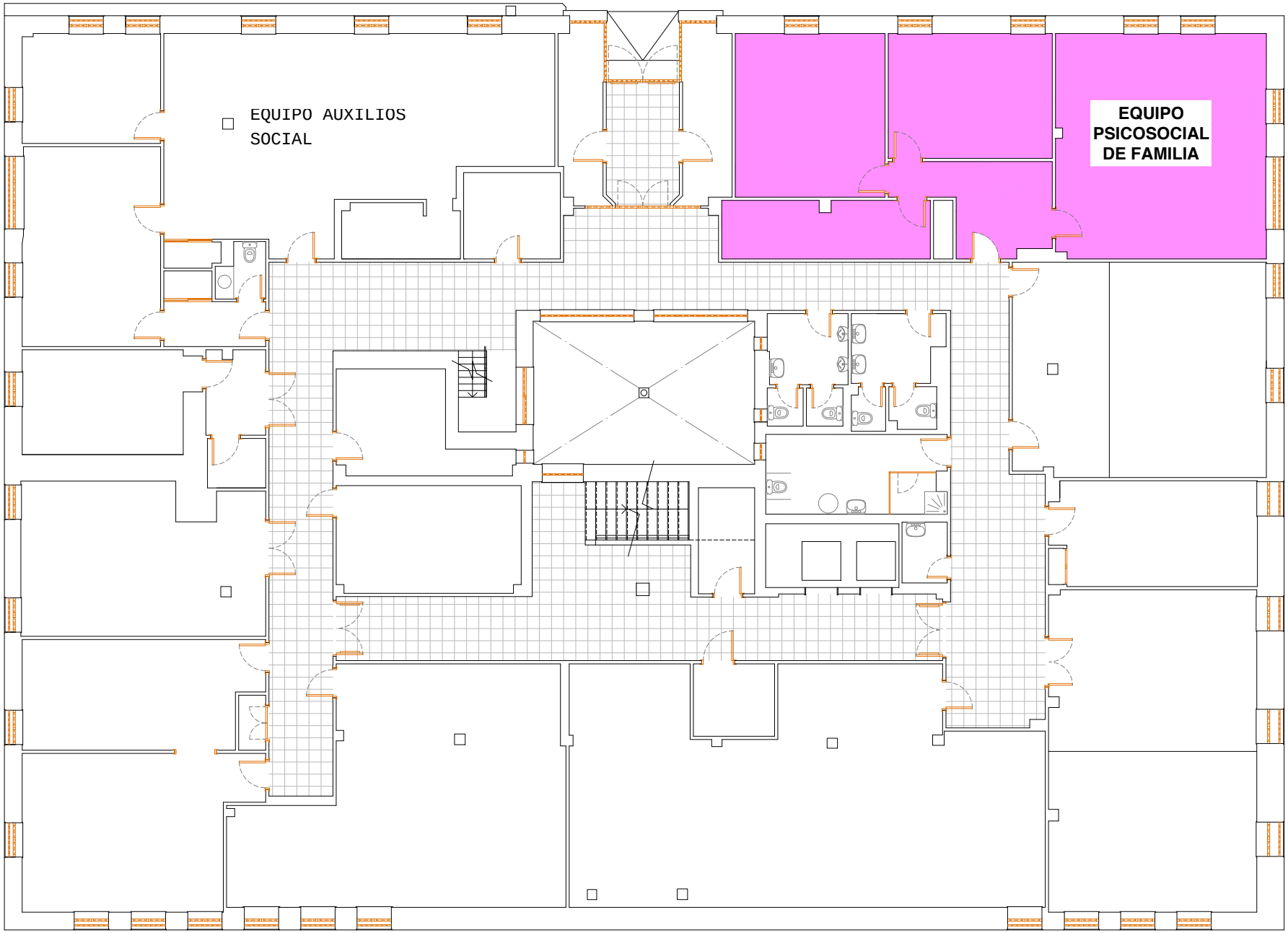


**PLANTA SEMISÓTANO**

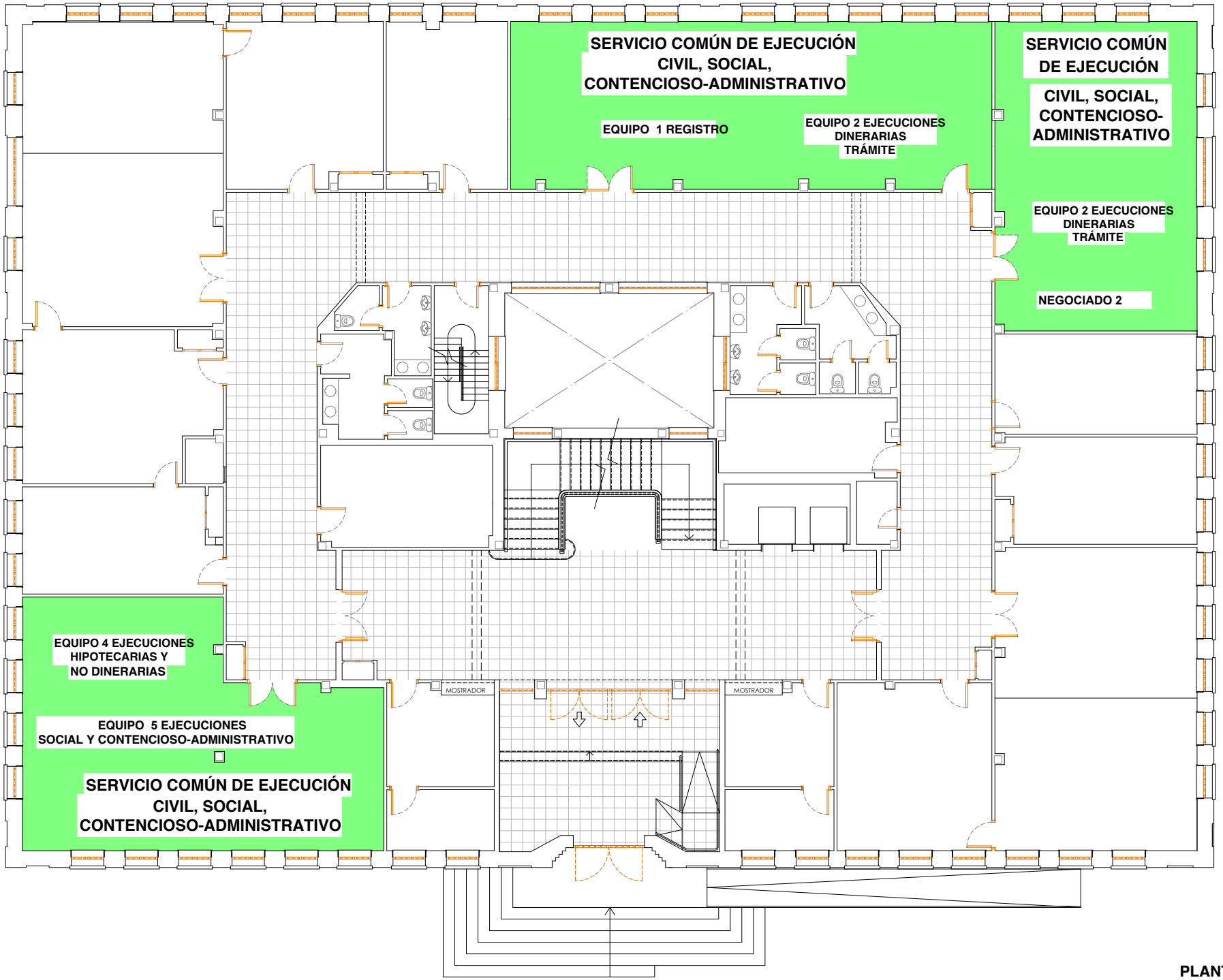
SERVICIO COMÚN DE EJECUCIÓN
CIVIL, SOCIAL,
CONTENCIOSO-ADMINISTRATIVO
EQUIPO 1 REGISTRO
EQUIPO 2 EJECUCIONES
DINERARIAS
TRÁMITE
SERVICIO COMÚN
DE EJECUCIÓN
CIVIL, SOCIAL,
CONTENCIOSO-
ADMINISTRATIVO
EQUIPO 2 EJECUCIONES
DINERARIAS
TRÁMITE
NEGOCIADO 2
EQUIPO 4 EJECUCIONES
HIPOTECARIAS Y
NO DINERARIAS
EQUIPO 5 EJECUCIONES
SOCIAL Y CONTENCIOSO-ADMINISTRATIVO
SERVICIO COMÚN DE EJECUCIÓN
CIVIL, SOCIAL,
CONTENCIOSO-ADMINISTRATIVO
MOSTRADOR
MOSTRADOR

PLANTA BAJA

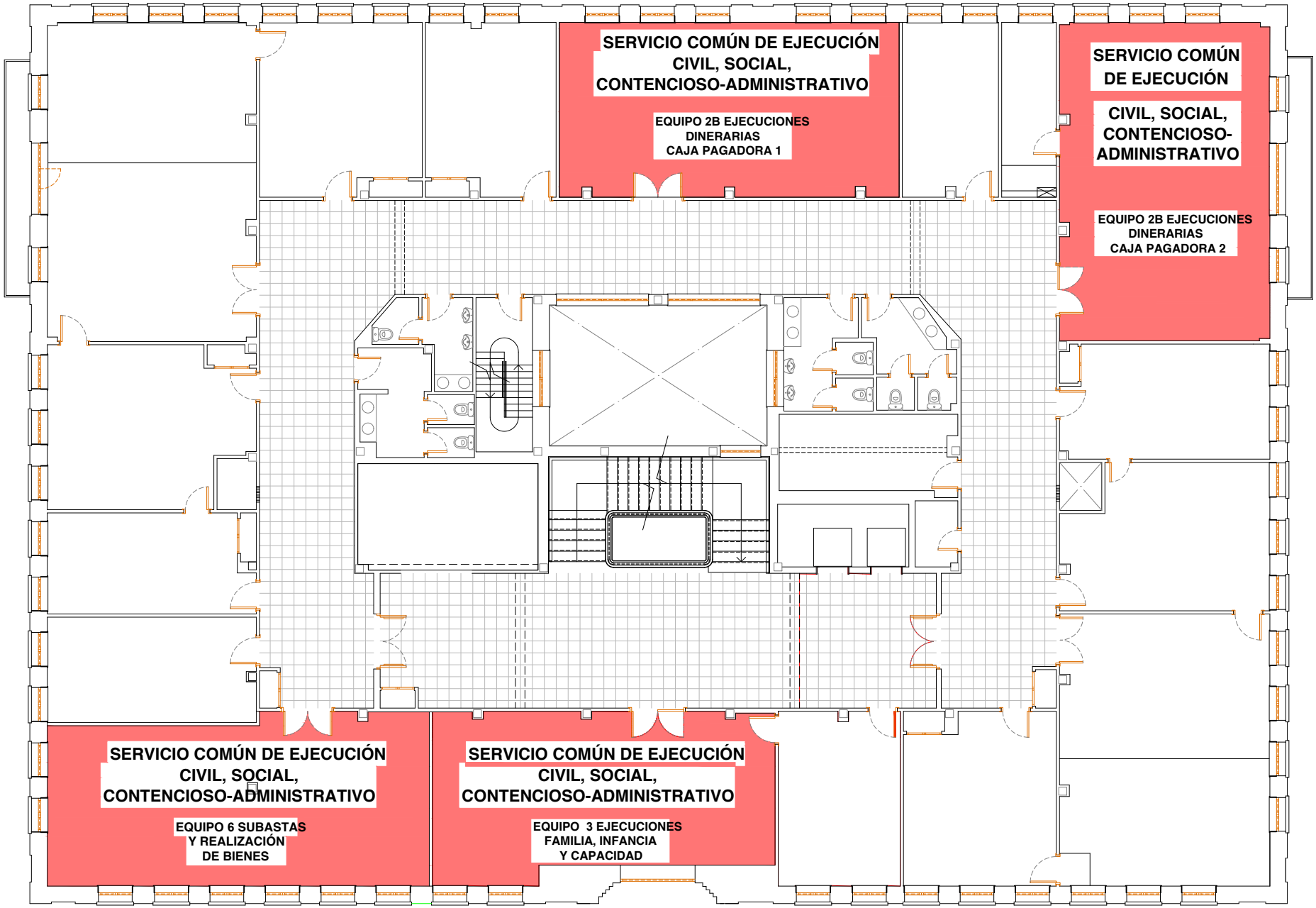


PLANTA PRIMERA

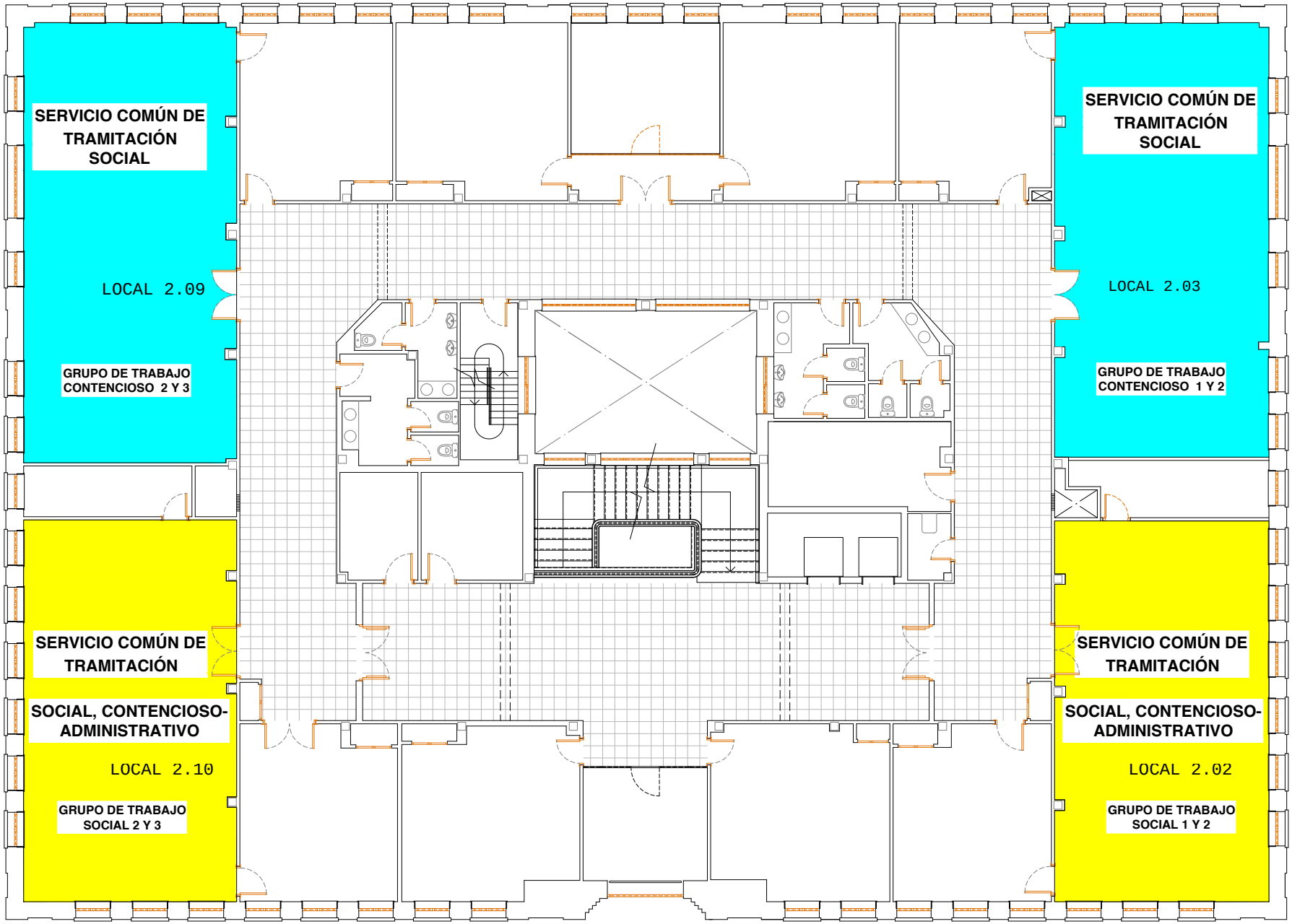


**PLANTA SEGUNDA**